臺北市立麗山高級中學校內考試違規處理作業程序
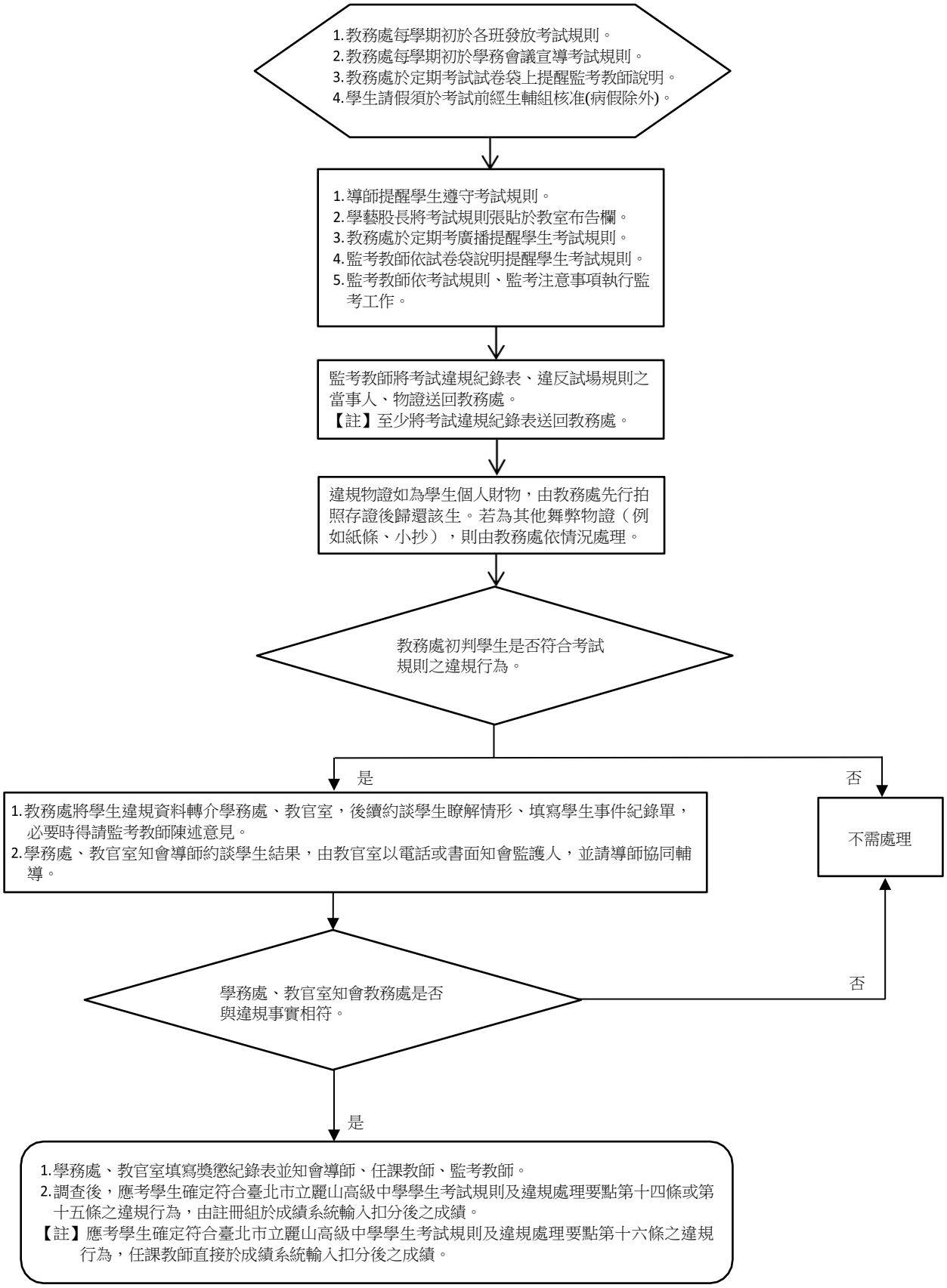
114年1月20日校務會議通過